

# Brazaletes PVC MED

hospitalario

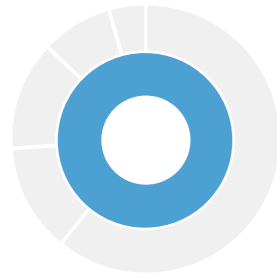

REV.B.190517

1/16



## REFERENCIAS

001601xx  
001602xx  
001605xx  
001606xx  
001607xx  
001611xx  
XX=MODELO

## BRAZALETES PVC MED

### Descripción:

Brazaletes fabricado en plástico, material PVC suave. El cierre utilizado es de tipo botón, totalmente inviolable. El sistema de cierre utilizado es totalmente inviolable, y forzando su apertura quedaría el cierre roto evitando su reutilización.

Modelos:

**Adulto, niño y bebé**

**Utilización:** en sectores diversos, mayoritariamente en la identificación de las personas, sectores hospitalarios. El modelo cubre-etiqueta se utiliza la etiqueta identificativa generada por el centro hospitalario y esta quedará totalmente cerrada y hermética mediante el cubrimiento de la pestaña transparente y adhesiva que incorpora este brazaletes.



Brazaletes pvc med

Modelo Adulto, Niño y bebé con bolsillo para insertar etiqueta.



Modelo Madre e Hijo misma numeración y con plaquita identificativa.



Modelo Adulto, Niño con cubretiqueta - plastificado.

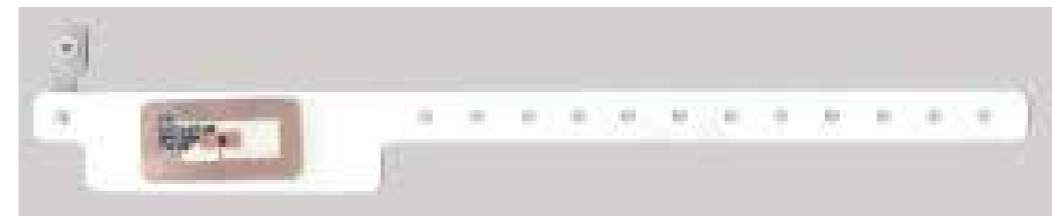

Modelo Adulto, Niño con cubretiqueta - plastificado.

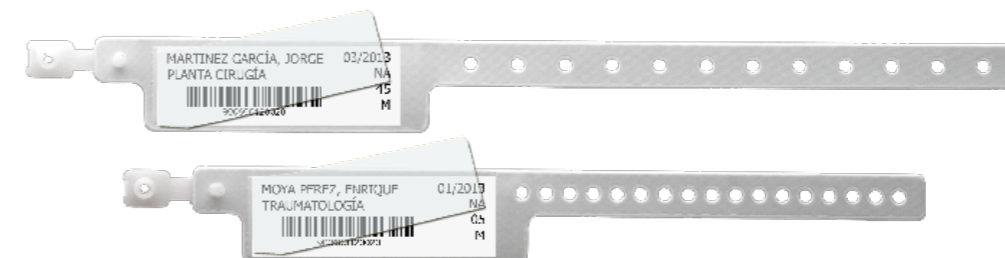

PRODUCTOS DE IDENTIFICACIÓN



Pol. Ind. Santa Mª Artés -  
C/ Sant Antoni Mª Claret, 41-43  
08271 ARTÉS - BARCELONA -  
SPAIN - EUROPE ·  
t: +34 93.830.58.14 ·  
f: +34 93.830.59.54 ·  
www.quirosa.com ·  
info@quirosa.com



2/16



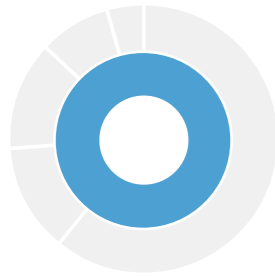

REV.B.190517

3/16



REFERENCIAS

- 001601xx
- 001602xx
- 001605xx
- 001606xx
- 001607xx
- 001611xx
- XX=MODELO

**BRAZALETES DE PVC MED**

**Descripción:**

Brazaletes fabricados en plástico, material PVC suave. El cierre utilizado es de tipo botón, totalmente inviolable. El sistema de cierre utilizado es totalmente inviolable, y forzando su apertura quedaría el cierre roto evitando su reutilización.

**Modelos:**

**Adulto, niño y bebé**

**Utilización:** en sectores diversos, mayoritariamente en la identificación de las personas, sectores hospitalarios. El modelo cubre-etiqueta se utiliza la etiqueta identificativa generada por el centro hospitalario y esta quedará totalmente cerrada y hermética mediante el cubrimiento de la pestaña transparente y adhesiva que incorpora este brazaletes.

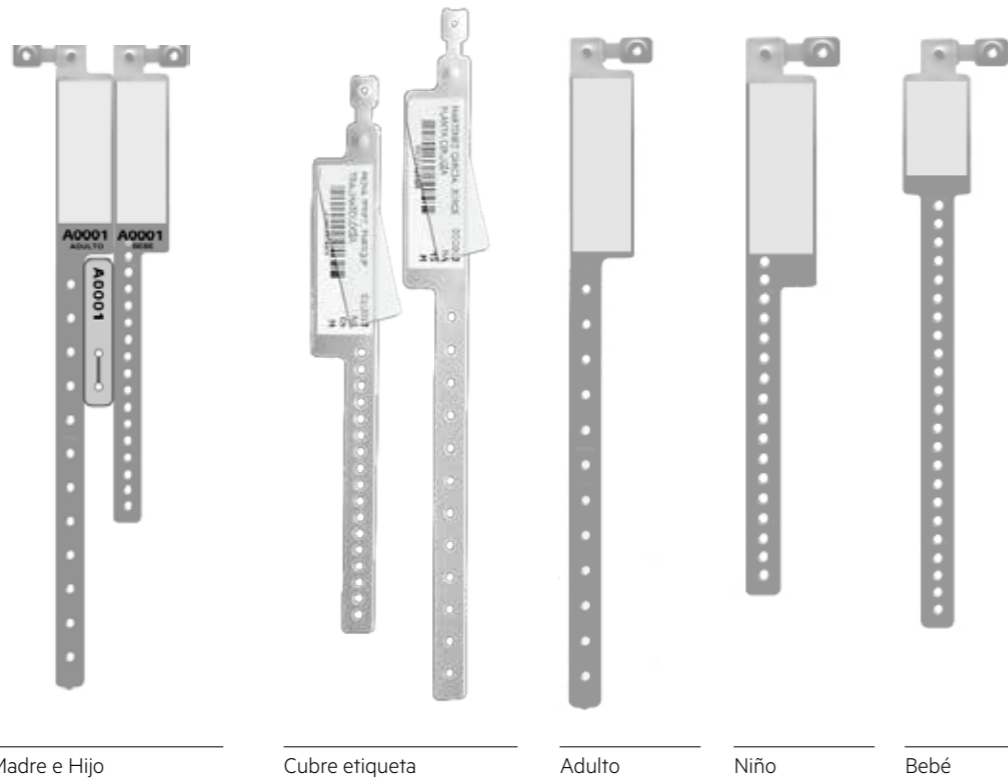

**Etiqueta:**

Fabricada en material poliart-plástico, se puede mojar. Los modelos con bolsillo incorporan la siguiente etiqueta en el mismo envase, para rellenar y introducir dentro del bolsillo del brazaletes con los datos del paciente.

**Medidas etiqueta: 65x20mm / Modelo bebé: 45x24mm.**

NOMBRE: .....	<b>DESGARRAR</b> Después de insertar en el bolsillo
FECHA: ..... PLANTA: .....	
Nº HISTORIA: ..... GS: ..... SX: .....	

Etiqueta incluida en todos los modelos que disponen de bolsillo. Consultar otros idiomas.



Brazaletes pvc med

**Referencias y medidas:**

ref. num.	descripción	tamaño	color	longitud	ETIQUETA	ENVASE
16.01.01	BRAZALETE ADULTO	CON BOLSILLO	○	250mm	65x20mm	250
16.01.02	BRAZALETE ADULTO	CON BOLSILLO	○	250mm	65x20mm	250
16.01.03	BRAZALETE ADULTO	CON BOLSILLO	●	250mm	65x20mm	250
16.01.04	BRAZALETE ADULTO	CON BOLSILLO	●	250mm	65x20mm	250
16.01.05	BRAZALETE ADULTO	CON BOLSILLO	●	250mm	65x20mm	250
16.01.06	BRAZALETE ADULTO	CON BOLSILLO	●	250mm	65x20mm	250
16.01.07	BRAZALETE ADULTO	CON BOLSILLO	●	250mm	65x20mm	250
16.01.08	BRAZALETE ADULTO	CON BOLSILLO	●	250mm	65x20mm	250
16.01.09	BRAZALETE ADULTO	CON BOLSILLO	●	250mm	65x20mm	250
16.01.10	BRAZALETE ADULTO	CON BOLSILLO	●	250mm	65x20mm	250
16.01.11	BRAZALETE ADULTO	CON BOLSILLO	●	250mm	65x20mm	250
16.01.12	BRAZALETE ADULTO	CON BOLSILLO	●	250mm	65x20mm	250
16.01.13	BRAZALETE ADULTO	CON BOLSILLO	○	250mm	65x20mm	250
16.01.14	BRAZALETE ADULTO	CON BOLSILLO	●	250mm	65x20mm	250
16.01.15	BRAZALETE ADULTO	CON BOLSILLO	●	250mm	65x20mm	250
16.01.16	BRAZALETE ADULTO	CON BOLSILLO	●	250mm	65x20mm	250
16.01.17	BRAZALETE ADULTO	CON BOLSILLO	●	250mm	65x20mm	250
16.02.01	BRAZALETE NIÑO	CON BOLSILLO	○	195mm	65x20mm	250
16.02.02	BRAZALETE NIÑO	CON BOLSILLO	○	195mm	65x20mm	250
16.02.03	BRAZALETE NIÑO	CON BOLSILLO	●	195mm	65x20mm	250
16.05.01	BRAZALETE MADRE Y 1xHIJO	-	○	250mm	65x20mm	250
16.05.02	BRAZALETE MADRE Y 2xHIJO	-	○	250mm	65x20mm	250
16.05.03	BRAZALETE MADRE Y 3xHIJO	-	○	250mm	65x20mm	250
16.05.04	BRAZALETE MADRE Y 1xHIJO ESTERL.	-	○	250mm	65x20mm	250
16.06.01	BRAZALETE BEBÉ	CON BOLSILLO	○	230mm	45x24mm	250
16.07.01	BRAZALETE ADULTO	SIN BOLSILLO	○	250mm	-	250
16.07.02	BRAZALETE NIÑO	SIN BOLSILLO	○	195mm	-	250
16.11.01	BRAZALETE ADULTO CUBRE ETIQ.	-	○	250mm	65x20mm	250
16.11.02	BRAZALETE NIÑO CUBRE ETIQ.	-	○	250mm	65x20mm	250

**Presentación:**

Modelo con bolsillo en bolsas de 250 unidades. Incluyen etiquetas de cartón en el mismo envase. Cajas embalaje de 5000 unidades. (Consultar para otros colores y medidas)

PRODUCTOS DE IDENTIFICACIÓN



Pol. Ind. Santa Mª Artés -  
C/ Sant Antoni Mª Claret, 41-43  
08271 ARTÉS - BARCELONA -  
SPAIN - EUROPE ·  
t: +34 93.830.58.14 ·  
f: +34 93.830.59.54 ·  
www.quirosa.com ·  
info@quirosa.com



4/16

